

1η ΛΕΩΦΟΡΟΣ (ΜΠΟΔΟΣΑΚΗ - ΑΘΑΝΑΣΙΑΔΗ) - πλ. 10.00 μ.

Υπουργείο Περιβάλλοντος & Ενέργειας

12η ΟΔΟΣ ( Ν. ΒΛΑΧΟΥΛΗ ) - πλ. 10.00 μ.

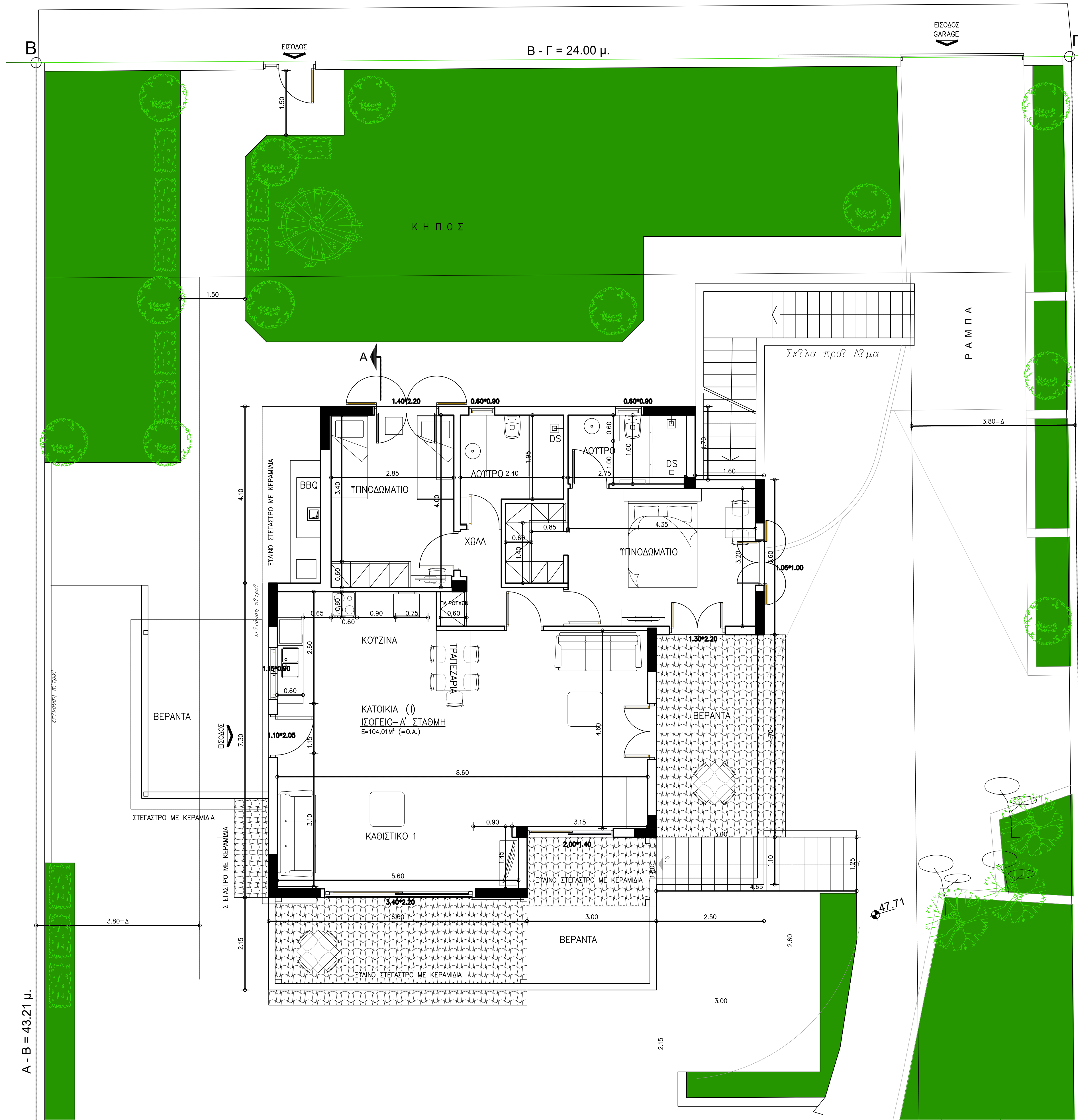

ΠΕΡΙΓΡΑΜΜΑ ΥΠΕΡΚΕΙΜΕΝΟΥ ΟΡΟΦΟΥ

ΜΠΛΩΜΕΝΟ ΤΜΗΜΑ ΤΠΟΓΕΙΟΥ

